

## PRAIAS

A zona litoral do concelho de Mafra é formada por arribas rochosas. No entanto, é justamente nas pequenas baías, que se formam ao longo da costa, que podemos encontrar as suas famosas praias, na sua maioria localizadas na freguesia da Ericeira, pitoresca vila piscatória. Associando a beleza natural à forte concentração de iodo, 11 km de costa fazem desta zona um destino turístico por excelência, que se distingue também pela realização de importantes provas de *surf* e *bodyboard*.

Descubra as Praias do Concelho de Mafra:

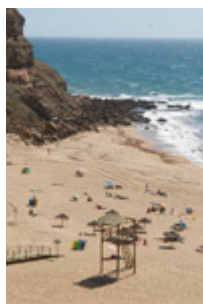

Praia da Calada

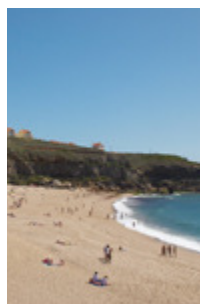

Praia de São Lourenço

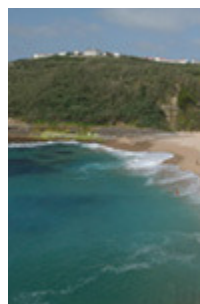

Praia dos Coxos



Praia de Ribeira d'Ilhas

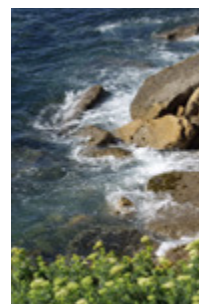

Praia da Orelheira

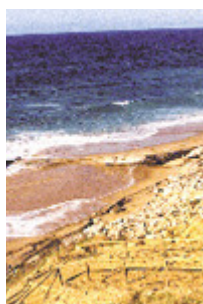

Praia da Empa



Praia do Matadouro



Praia de São Sebastião



Praia do Norte ou do Algodio



Praia do Peixe ou dos Pescadores

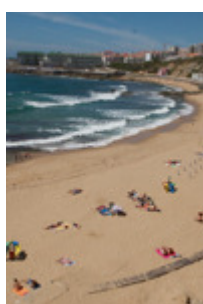

Praia do Sul



Praia da Foz do Lizandro



Praia de São Julião